



RAPPORT DU JURY

2
0
2
0

Concours
D'Infirmier Territorial en Soins Généraux



SOMMAIRE

1.	PRESENTATION DU CONCOURS	2
1.1.	Calendrier.....	2
1.2.	Nombre de postes ouverts	2
1.3.	Composition du jury.....	2
2.	PROFIL DES CANDIDATS.....	3
2.1.	Répartition Géographique	3
2.2.	Répartition Femmes/Hommes	3
2.3.	Répartition par tranche d'âge.....	3
2.4.	Préparation des candidats	4
3.	EPREUVE ORALE D'ADMISSION	4
3.1.	Nature de l'épreuve orale d'admission	4
3.2.	Principaux chiffres de l'épreuve orale	4
3.3.	Résultats de l'épreuve orale	4
4.	OBSERVATIONS DU JURY	4

1. PRESENTATION DU CONCOURS

1.1. Calendrier

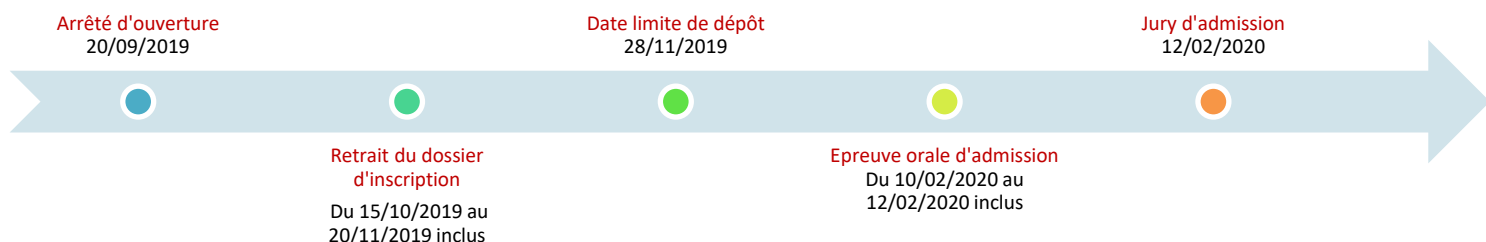

1.2. Nombre de postes ouverts

Le Centre de Gestion de la Marne a été désigné organisateur de ce concours pour l'Interrégion Est. Le nombre de postes ouverts est de 15.

1.3. Composition du jury

Elus locaux		Fonctionnaires Territoriaux		Personnalités Qualifiées	
M. Patrice VALENTIN	Président du Jury, Président du Centre de Gestion de la Marne, Maire d'Esternay, Conseiller Régional de la Région Grand Est, Délégué Régional du CNFPT.	Mme Martine MARIE	Directrice Territoriale, Directrice du service organisation, accompagnement et qualité de vie au travail à la Communauté d'Agglomération de Châlons-en-Champagne, Représentante de la CAP A.	Mme Marie-Laure WERBROUCK	Infirmière libérale.
M. Jean HEIM	Vice-Président du Centre de Gestion du Bas-Rhin (67).	M. Olivier GUYOT	Attaché territorial hors classe, Adjoint à la Directrice Générale des services du CCAS de Châlons-en-Champagne, Représentant CNFPT.	Mme Delphine MONET	Infirmière puéricultrice hors classe, infirmière d'évaluation de la cellule de recueil des informations préoccupantes au département de la Marne.

2. PROFIL DES CANDIDATS

2.1. Répartition Géographique

Répartition des candidats des départements de l'inter-région Est.

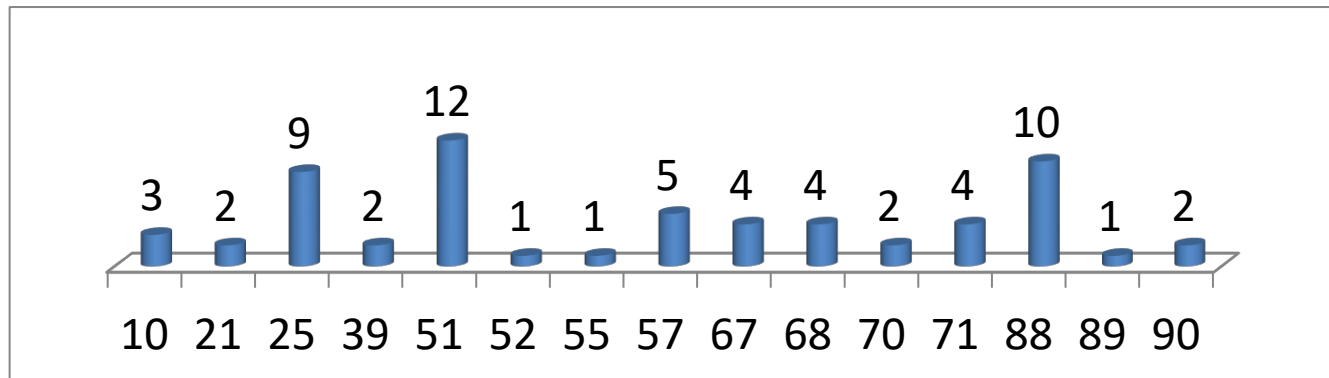

40 candidats sont issus de départements extérieurs à l'inter-région Est.

2.2. Répartition Femmes/Hommes

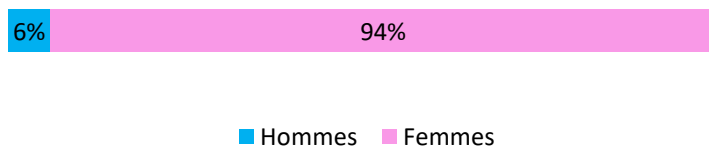

2.3. Répartition par tranche d'âge

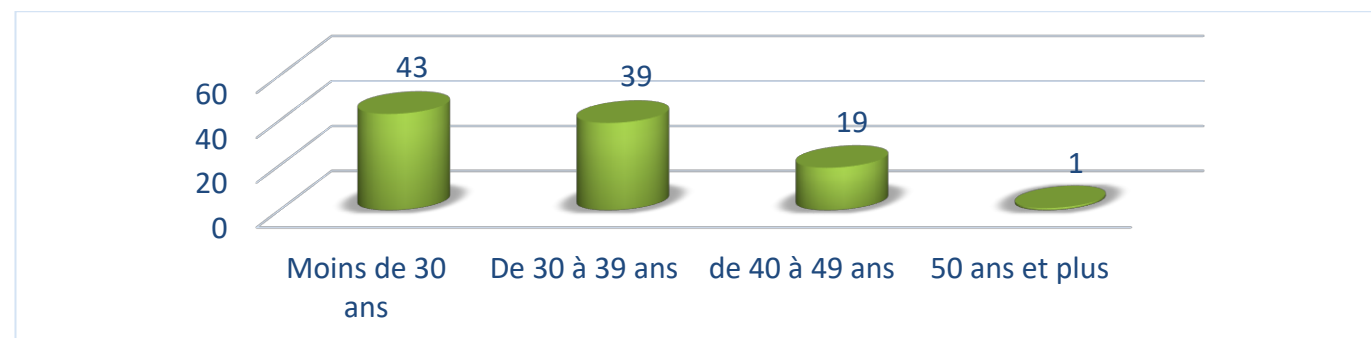

2.4. Préparation des candidats



■ Préparation personnelle ■ CNFPT ■ Autres ■ Non renseigné

3. EPREUVE ORALE D'ADMISSION

3.1. Nature de l'épreuve orale d'admission

Un entretien ayant pour point de départ un exposé du candidat sur sa formation et son projet professionnel, permettant au jury d'apprécier sa capacité à s'intégrer dans l'environnement professionnel au sein duquel il est appelé à travailler, sa motivation et son aptitude à exercer les missions dévolues aux membres du cadre d'emplois (durée : 20 minutes, dont cinq minutes au plus d'exposé).

3.2. Principaux chiffres de l'épreuve orale

L'épreuve orale s'est déroulée au Centre de Gestion de la Marne à Châlons-en-Champagne, du 10 au 12 février 2020 inclus.

	Nombre de candidats
Nombre de postes	15
Nombre de présents à l'épreuve orale	85
Absentéisme en %	17 %

3.3. Résultats de l'épreuve orale

Le seuil d'admission a été fixé par le jury à 14,45 sur 20

Note la plus basse	Note la plus élevée	Notes < 5	Nombre d'admis
3	17	4	15

4. OBSERVATIONS DU JURY

A l'issue de l'épreuve d'admission de ce concours, le jury a formulé les remarques suivantes :

L'exposé :

- L'exposé du candidat est quelque fois peu préparé et trop rapide.
- De manière générale, l'exposé est souvent présenté de la même façon et récité.
- Les candidats ne s'approprient pas leur exposé.

- Un manque de valorisation du parcours professionnel se fait ressentir.

Les connaissances sur l'environnement territorial :

- Une grande partie des candidats dispose de faibles connaissances sur l'environnement territorial.

La motivation :

- Il ressort deux facteurs de motivation : un souhait de pérennisation de la situation professionnelle et une ambition d'évolution.

Le Président du jury
Monsieur Patrice VALENTIN,
Président du Centre de Gestion,
Maire d'Esternay,
Conseiller Régional,
Délégué Régional du CNFPT.

